



Contenu

Pré-requis pour la mise à niveau	1
Améliorations générales	2
Windows Server 2019 pour Windowmaker	2
Bon de commande	2
Produits : Export/Import Mises-à-jour	2
Mise en place - Pièces	2
Améliorations des options	3
Vue Achats	3
Prix Extras	3
Conditions spéciales pour les clients	4
Description Multiligne	5
Lien vers Soudeur	5

Pré-requis pour la mise à niveau

Veillez consulter les [Notes de version](#), qui documentent les changements importants, qui sont introduits dans cette version. Ceux-ci doivent être lus afin de comprendre comment ils pourraient affecter votre processus d'installation et de mise à niveau.

Lors de la mise à niveau, veuillez également consulter les documents ci-dessous pour les modifications apportées depuis votre version actuelle :

Si votre version actuelle est	Nouveautés	Notes de version
Windowmaker 2018 (v7.x)	www.windowmaker.com/EN/PDF/Windowmaker%202018%20(v7.x)%20What's%20New.pdf	www.windowmaker.com/EN/PDF/Windowmaker%202018%20(v7.x)%20Release%20Notes.pdf
Windowmaker 2012 (v6.x)	www.windowmaker.com/EN/PDF/Windowmaker%202012%20(v6.x)%20What's%20New.pdf	www.windowmaker.com/EN/PDF/Windowmaker%202012%20(v6.x)%20Release%20Notes.pdf
Windowmaker 5 (v5.x)	www.windowmaker.com/EN/PDF/What%27s%20New%20-%20Windowmaker%205.x.pdf	

Windowmaker 2018 R3.7

Améliorations générales

Windows Server 2019 pour Windowmaker

Windowmaker est maintenant compatible avec le système d'exploitation Windows Server 2019.

Bon de commande

Le rapport comprend maintenant la date de "Livraison requise", si elle a été saisie.

Avant la mise à niveau

Order Acknowledgement				
To			Deliver to	
Alex Thomas 11 Luxon Park Buffalo Lane Stockton On Tees TS18 2RB Cleveland			11 Luxon Park Buffalo Lane Stockton On Tees TS18 2RB Cleveland	
Order No.	Customer Ref.	Order Date	Sales Person	
J0260	J0260	13/06/2019		
Sales Line	Details			Qty
0001 W1	Living Room			1
System	Int. Glazed Casement			
Design	25			
Description	Casement L.R			
Size	1245w x 1354h			
Glazing	4-12-4 Clear			
Size: 1245w X 1354h				

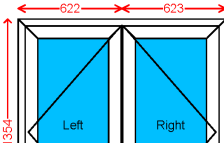

Après mise à niveau

Order Acknowledgement				
To			Deliver to	
Alex Thomas 11 Luxon Park Buffalo Lane Stockton On Tees TS18 2RB Cleveland			7 Lustrum Avenue Portrack Lane Stockton On Tees TS18 2RB Cleveland	
Order No.	Customer Ref.	Order Date	Required Date	Sales Pe
J0260	J0260	05/02/2019	11/02/2019	
Sales Line	Details			Qty
0001 W1	Living Room			1
System	Int. Glazed Casement			
Design	25			
Description	Casement L.R			
Size	1000w x 1000h			
Glazing	4-12-4 Clear			
Size: 1000w X 1000h				

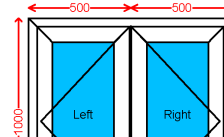

Produits : Export/Import Mises-à-jour

Il est maintenant possible de définir un produit comme « inactif » en le marquant comme tel dans le fichier CSV, ensuite il suffit de ré-importer le fichier de nouveau dans le programme Windowmaker. Le « coût » de ces produits restera inchangé au cours du processus.

Mise en place - Pièces

Windowmaker permet désormais de configurer jusqu'à 9999 pièces dans tous les modules.

Améliorations des options

Vue Achats

Vous pouvez maintenant ajouter les champs suivants de la page Achats en utilisant les choix de colonne suivants :

1. Créé par
2. Livrer à
3. Frais de livraison
4. Pénuries (stock)
5. Instructions spéciales

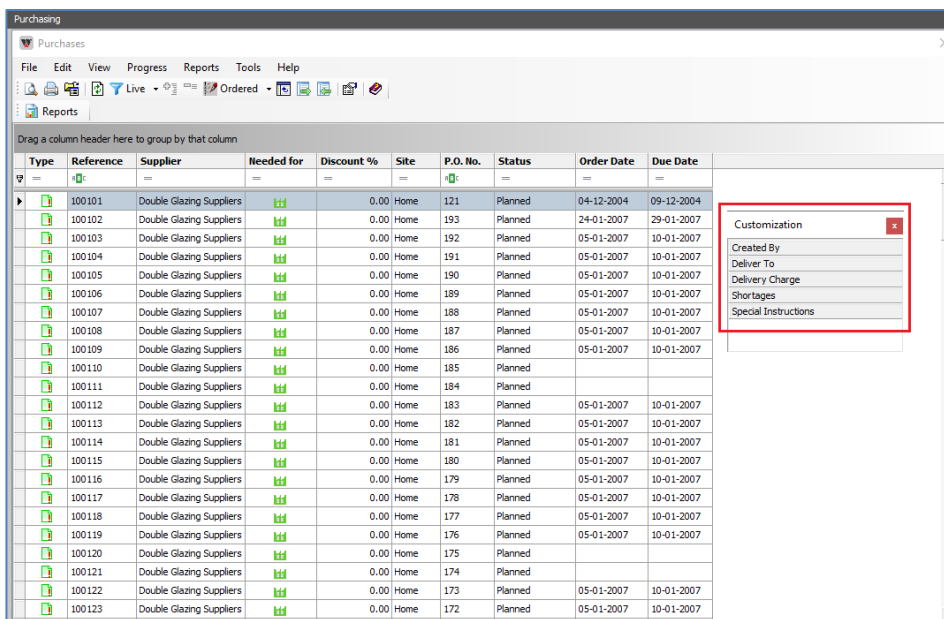

Prix Extras

Le programme permet maintenant de « recalculer » le Prix et le Pourcentage de Remise pour les Extras, indépendamment les uns des autres. Lors du recalcul de Windowmaker réinitialise le prix/réduction selon la configuration actuelle. Si la remise pour "Extras" est modifiée sur un devis, recalculer le prix utilisé pour réinitialiser également la remise sur celle par défaut. Vous pouvez maintenant recalculer le Prix mais conserver la Remise modifiée.

Il est possible de recalculer le prix et la remise pendant les activités ci-dessous :

- o Nouveau calcul de devis / commande
- o Application de changements globaux
- o Copie de devis / commande
- o Statut progressant
- o Créer une révision

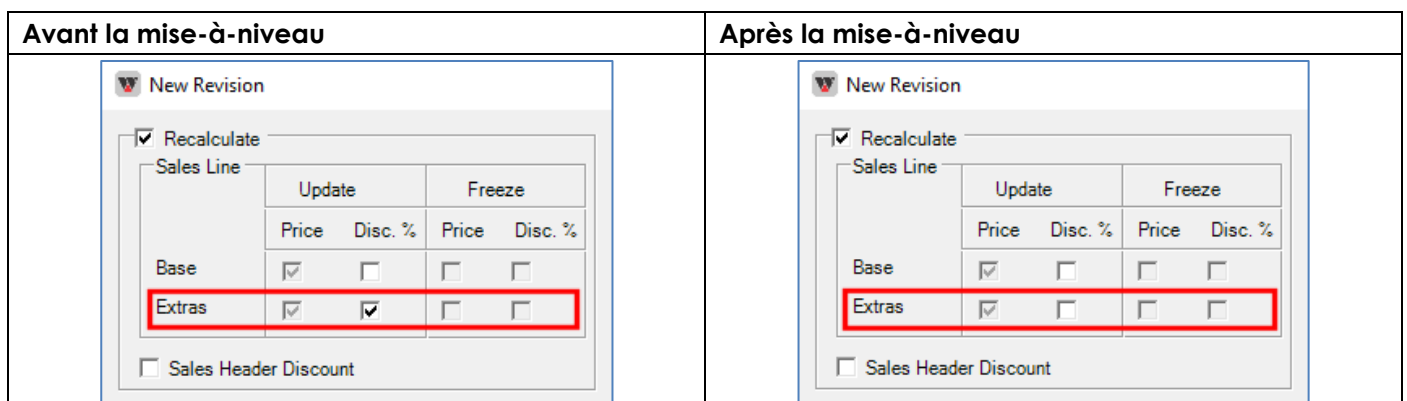

Conditions spéciales pour les clients

Cela permet prédéfinir des Options par défaut ainsi que les Réponses correspondantes par défauts, pour chaque client. Lors de la création d'un devis/commande, ces paramètres remplacent les paramètres d'option définis dans le système.

Pour chaque option, la Réponse sélectionnée peut maintenant être définie comme :

- **Par défaut** – de sorte qu'il est utilisé comme la valeur par défaut, au lieu de la réponse par défaut du système (ce qui était déjà possible)
- **Auto** – de sorte que la réponse spécifiée est automatiquement sélectionnée, et aucune autre réponse n'est disponible pour la sélection
- **Auto & Caché** – idem à **Auto**, mais empêche également l'affichage de la liste des options lors de la saisie des commandes et des éditions des rapports.

Cela pourrait être très utile pour les clients commerciaux ou les constructeurs de définir les choix par défaut pour diverses options.

ex : Type de fournisseur Quincaillerie de sorte que celui-ci n'a pas besoin d'être sélectionné lors des saisies de commandes. Cela réduit à son tour le risque d'erreurs involontaires.

Jusqu'à 100 Options par défaut peuvent aujourd'hui être paramétrées pour un seul client.

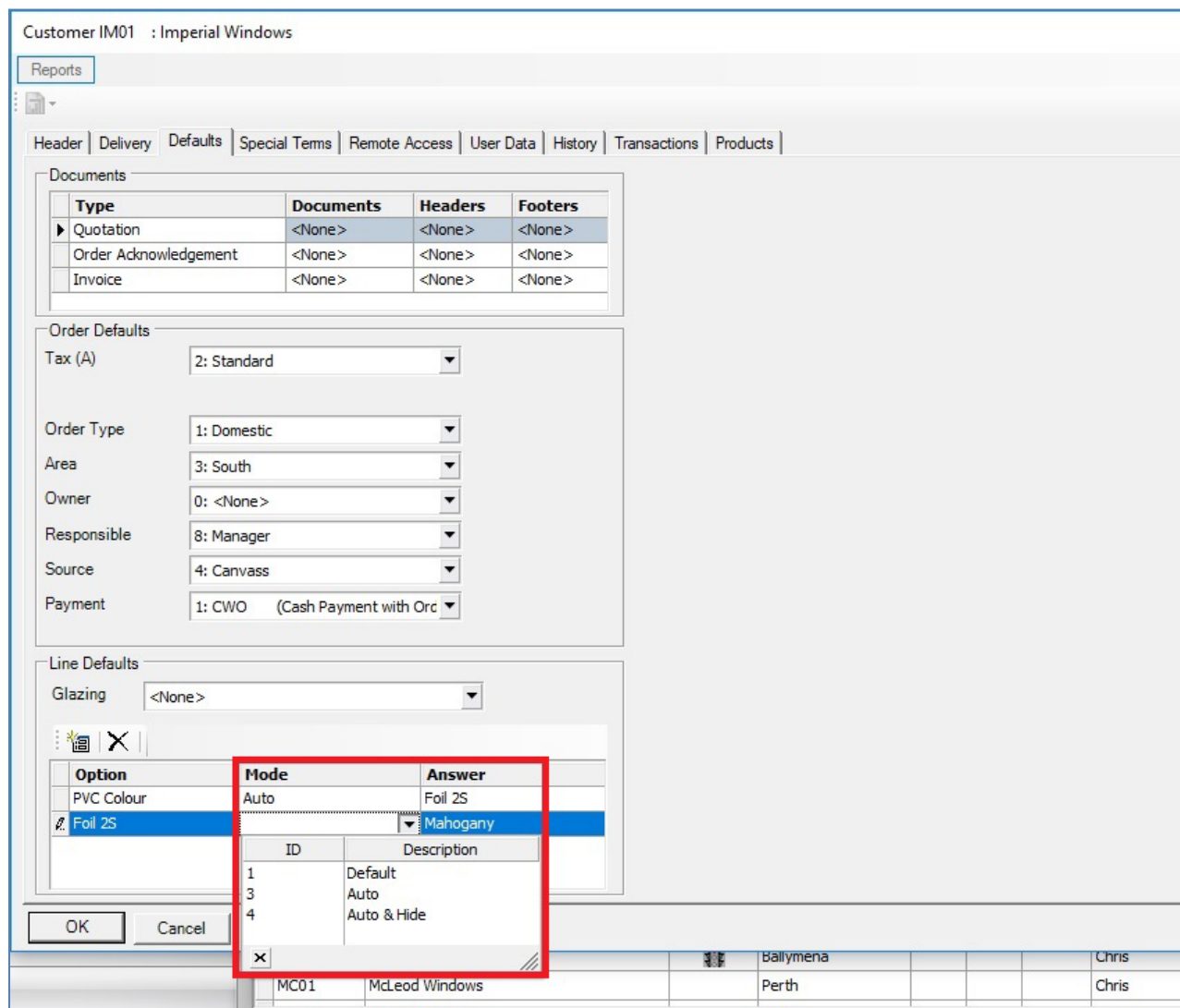

Customer IM01 : Imperial Windows

Reports

Header | Delivery | Defaults | Special Terms | Remote Access | User Data | History | Transactions | Products

Documents

Type	Documents	Headers	Footers
Quotation	<None>	<None>	<None>
Order Acknowledgement	<None>	<None>	<None>
Invoice	<None>	<None>	<None>

Order Defaults

Tax (A) 2: Standard

Order Type 1: Domestic

Area 3: South

Owner 0: <None>

Responsible 8: Manager

Source 4: Canvass

Payment 1: CWO (Cash Payment with Orc)

Line Defaults

Glazing <None>

Option	Mode	Answer
PVC Colour	Auto	Foil 2S
Foil 2S	Mahogany	

ID	Description
1	Default
3	Auto
4	Auto & Hide

OK Cancel

MC01	McLeod Windows	Ballymena	Chris
		Perth	Chris

Description Multifiligne

Windowmaker met désormais en évidence automatiquement les mots mal orthographiés tout en ajoutant/édition :

- o Document client En-têtes et Pieds-de-page
- o Description multifiligne, note de production et note d'installation

Vous pouvez cliquer à droite sur un mot mal orthographié et sélectionner le mot correct parmi les mots suggérés.

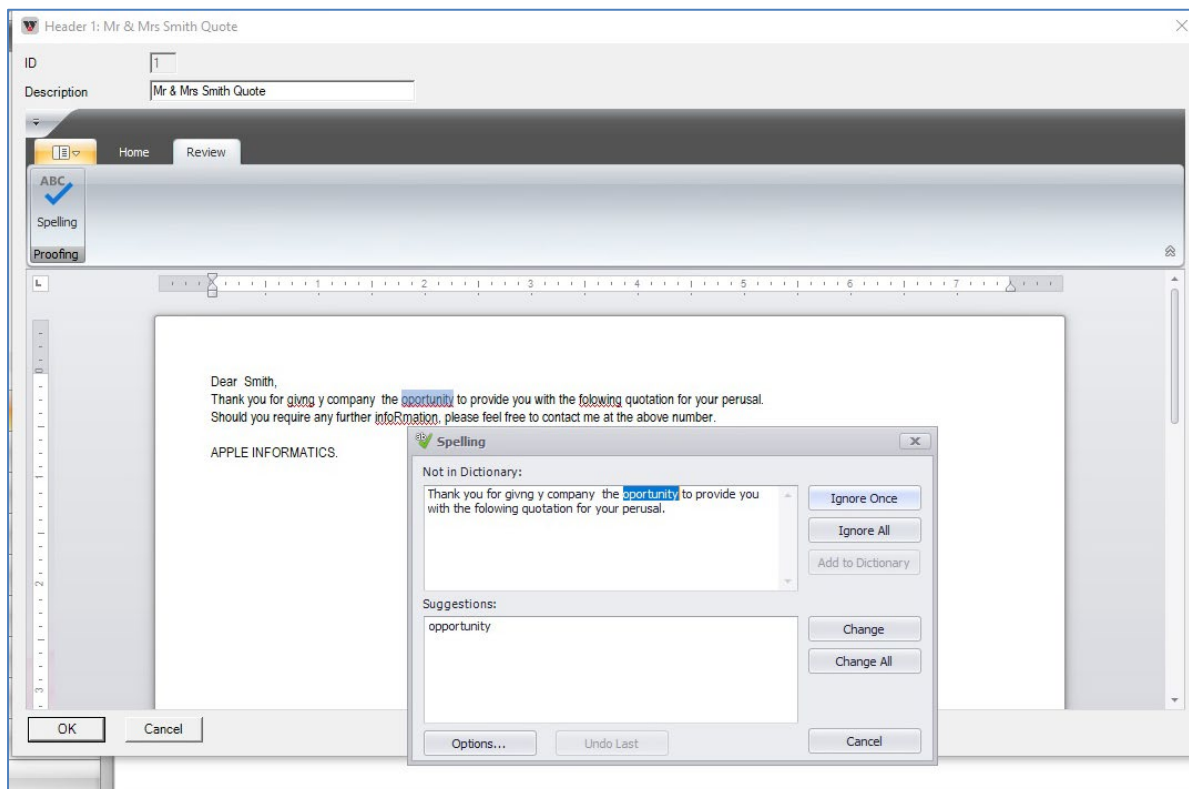

Lien vers Soudeur

Windowmaker peut maintenant se connecter à : Urban AKS 6600 8-Head Welder.